Fluxo Cirurgia Eletiva

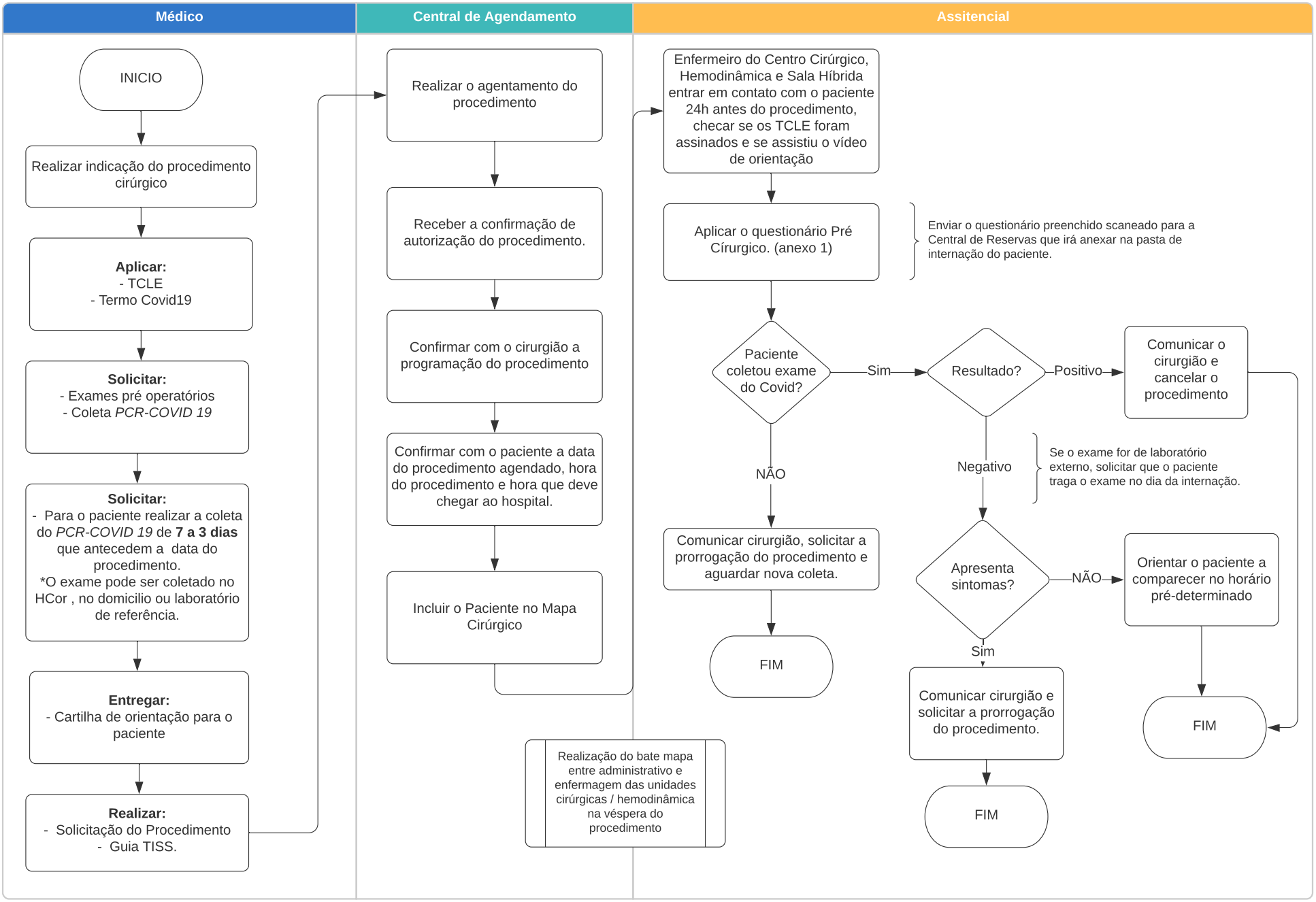

Fonte: Comitê de Reestruturação doHcor+ Seguro